



การไฟฟ้าส่วนภูมิภาค  
PROVINCIAL ELECTRICITY AUTHORITY

เลขที่ ก.๓ นช.(ปบ) ๒๕๕๗ ๑๕๖๕  
ชื่อผู้รับ นายพัทธนันท์ พงษ์สุวรรณชล  
ชื่อผู้ส่ง นายธีระศักดิ์ เพ็องขจร

วันที่ ๑๔ ธันวาคม ๒๕๖๕  
ตำแหน่ง อก.ปบ.(ก๓)  
ตำแหน่ง ผจก.กฟอ.นครชัยศรี

ด้วยการไฟฟ้า กฟอ.นครชัยศรี จะขอตัดไฟเพื่อปฏิบัติงาน เพื่อปรับปรุงระบบจำหน่ายสถานีไฟฟ้า NCB  
ตามแผนผังสังเขปแนบ จำนวน ๓ แผ่น ดังนี้

ที่	ฟีดเดอร์	วัน/เดือน/ปี	ตั้งแต่เวลา	ถึงเวลา	ลักษณะงานที่ปฏิบัติ/ บริเวณ	จาก	ถึง	ผู้ควบคุมงาน
1.	NCB03	24 ธ.ค. 65	08.30	17.00	ปรับปรุงระบบจำหน่าย บริเวณสามแยก อู่รถเกี่ยว	- DIS ชค. ก่อนถึงอู่รถเกี่ยว	- DIS ชค. เลยอู่รถเกี่ยว	นายธรรมรัตน์ เตสุวรรณ 0868446662

พื้นที่ที่มีผู้ใช้ไฟได้รับผลกระทบ(ไฟดับ).....ชุมชนบ้านคลองบางปลาตูกหลังอู่รถเกี่ยวและตรงข้ามอู่รถเกี่ยว.....

ผู้ประสานงานการดับไฟ ชื่อ นางสาวพัฒนสุดา พงษ์เผ่า ตำแหน่ง วกก.๔ กฟอ.นครชัยศรี โทร. ๐๘๕-๓๖๑๔๒๐๓.

พื้นที่ ที่ขอตัดไฟปฏิบัติงานมีสายเคเบิลใยแก้วนำแสงของ กฟผ. (หากมีโอกาสชำรุด ผศส.กรส.(ก๓) จะไปตรวจสอบก่อนปฏิบัติงาน)

- ๑.  มีสายเคเบิลใยแก้วนำแสง ๑.๑  มีโอกาสชำรุด ๑.๒  ไม่มีโอกาสชำรุด
- ๒.  ไม่มีสายเคเบิลใยแก้วนำแสง

(นายธีระศักดิ์ เพ็องขจร)

ตำแหน่ง ผจก.กฟอ.นครชัยศรี  
14 ธ.ค. 2565

สำหรับแผนกควบคุมการจ่ายไฟ (ผคฟ.) กฟก.๓  
เรียน อก.ปบ.(ก๓)

ผคฟ. พิจารณาแล้วเห็นควร

อนุมัติให้ดับไฟตามคำขอข้อ 1 ฟีดเดอร์ NCB03 จาก DIS ชค. ก่อนถึงอู่รถเกี่ยว ถึง DIS ชค. เลยอู่รถเกี่ยว  
ในวันที่ 24 ธ.ค. 65 ตั้งแต่เวลา 08.30 น. ถึง 17.00 น. ตามใบสั่งทำสวิตซ์เลขที่ 2013/2565

อนุมัติให้ดับไฟตามคำขอข้อ..... ฟีดเดอร์..... จาก..... ถึง.....  
ในวันที่..... ตั้งแต่เวลา..... น. ถึง..... น. ตามใบสั่งทำสวิตซ์เลขที่.....  
พนักงานศูนย์ฯ นาย พัทธพงษ์ ฝ้างเงิน ประสานงานการขอตัดไฟกับ นางสาวพัฒนสุดา พงษ์เผ่า

(นายพัทธนันท์ พงษ์สุวรรณชล)  
กก.๔ กฟอ. นน.๑ฟ.

สำหรับผู้อนุมัติ

ที่ ก.๓ กปบ.(คฟ.)  
เรียน ผจก. กฟอ. ๖๕.

อก.บช.(ก๓), อก.วว.(ก๓)

อนุมัติ และแจ้ง จป. เพื่อตรวจสอบความปลอดภัย  
พร้อมทั้งลงข้อมูลแจ้งแผนดับไฟลงใน www.pea.co.th

ขั้นตอนการสวิตซ์..... 2 ..... แผ่น  
แผนผังแนบ..... 3 ..... แผ่น

ผจฟ. (สถานี.....)  
เพื่อทราบ และจัดพนักงานเข้าปฏิบัติงานร่วมกับศูนย์ฯ นครปฐม  
ตั้งแต่วันที่..... น. เป็นต้นไป จนกว่างานจะแล้วเสร็จ

(นายเลอพงศ์ แก่นจันทร์)  
SCAN ส่ง  
14 ธ.ค. 2565

## ใบสั่งทำสวิตชิง

1. สถานที่ทำงาน	บริเวณ Dis ชั่วคราว ก่อนถึงอุ้งรถเกี่ยว- Dis ชั่วคราวเลยอุ้งเกี่ยว <b>NCB03</b>				
2. กำหนดวันที่ทำงาน	24 ธ.ค. 65	ระหว่าง	08.30 น.	ถึง	17.00 น.
3. ผู้ขอทำงาน	กฟอ.นช.	งานที่ทำ	ปรับปรุงระบบจำหน่าย		ตามใบขอปฏิบัติงาน 2013/2565
4. เตรียมการสวิตชิงโดย	นายขุนทอง ฝาเงิน			วันที่	19 ธันวาคม 2565
5. ตรวจสอบสวิตชิงโดย				วันที่	19 ธันวาคม 2565
6. อนุมัติสวิตชิงโดย				วันที่	19 ธันวาคม 2565
7. สั่งทำสวิตชิงโดย	1. นายสถาพร,นายพิชชา,นายสุธี,นายอมร (กะ1 00.00 น. - 08.00 น.) 2. นายนครินทร์,นายณัฐกาญจน์,นายสามารถ (กะ2 08.00 น. - 16.00 น.) 3. นายศุภสวัสดิ์,นายอนุสรณ์,นายธนิต,นายมนอช (กะ3 16.00 น. - 24.00 น.)				

ที่	รหัสอุปกรณ์	สภาพอุปกรณ์ ปกติก่อน ดำเนินการ	ดำเนินการ	เวลา	ผู้ดำเนินการ	ผู้สั่งการ	หมายเหตุ
1	<b>ตรวจสอบอุปกรณ์ป้องกันและอุปกรณ์ตัดตอนก่อนทำสวิตชิง</b>						
2	NCB-TP1	"OLTC" Auto	"OLTC" Manual		NCB		-
3	NCB-TP2	"OLTC" Auto	"OLTC" Manual		NCB		-
4	NCB03VB-01	"ON" Auto Reclose	"OFF" Auto Reclose		NCB		-
5	NCB10R-01	Normal	Nonreclosing, ALT		นช.		R วัดบางพระ
6	<b>ย้ายโหลด NCB03 บางส่วนจ่ายไฟจาก NCB10</b>						
7	NCBBVB-01	ปลด	สับ		NCB		- ขนานบัส
8	NCB03S-04	ปลด	สับ		นช.		DIS บ่อมตำรวจวัดพุทธธรรมรังสี
9	DIS ชั่วคราว NCB3	สับ	ปลด(ใช้โหลดบัสเตอร์)		นช.		DIS เลยอุ้งรถเกี่ยว
10	NCBBVB-01	สับ	ปลด		NCB		- ขนานบัส
11	<b>เมื่อพร้อมดับไฟทำงาน</b>						
12	DIS ชั่วคราว NCB3	สับ	ปลด(ใช้โหลดบัสเตอร์)		นช.		DIS ก่อนถึงอุ้งรถเกี่ยว
13	<b>แจ้งพื้นที่ไฟดับให้หน่วยงานรับทราบ</b>						
14	<b>แจ้งหน่วยงานเทสไฟ ซ็อตกราวด์ จุด G1</b>						
15	<b>แจ้งหน่วยงานเทสไฟ ซ็อตกราวด์ จุด G2</b>						
16	<b>เมื่อไฟฟ้าหน้างาน ทำการเทสไฟ และซ็อตกราวด์ ตรวจสอบไฟดับเรียบร้อยทุกจุด พร้อมลงใน WE SAFE ให้เรียบร้อย</b>						
17	NCB-TP1	"OLTC" Manual	"OLTC" Auto		NCB		-
18	NCB-TP2	"OLTC" Manual	"OLTC" Auto		NCB		-
19	NCB03VB-01	"OFF" Auto Reclose	"ON" Auto Reclose		NCB		-
20	NCB10R-01	Nonreclosing, ALT	Normal		นช.		R วัดบางพระ
21	<b>แจ้งชุดปฏิบัติงานทำงานได้</b>						
<b>สิ้นสุด Switching ช่วงเช้า</b>							
22	<b>เมื่อชุดปฏิบัติงาน ทำงานแล้วเสร็จพร้อมจ่ายไฟ</b>						
23	NCB-TP1	"OLTC" Auto	"OLTC" Manual		NCB		-





# สถานะการจ่ายไฟก่อนปฏิบัติงาน

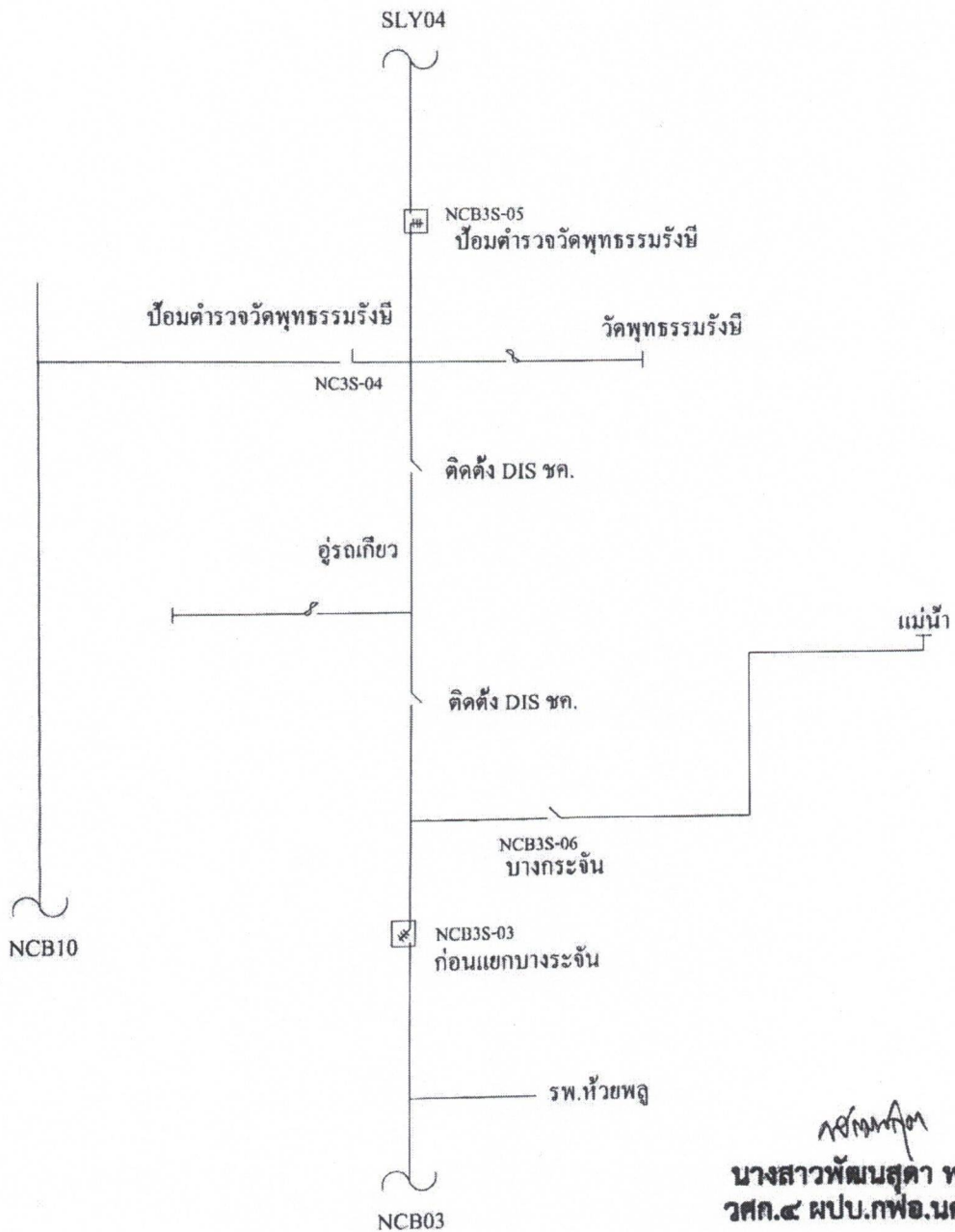

# สถานะการจ่ายไฟขณะปฏิบัติงาน

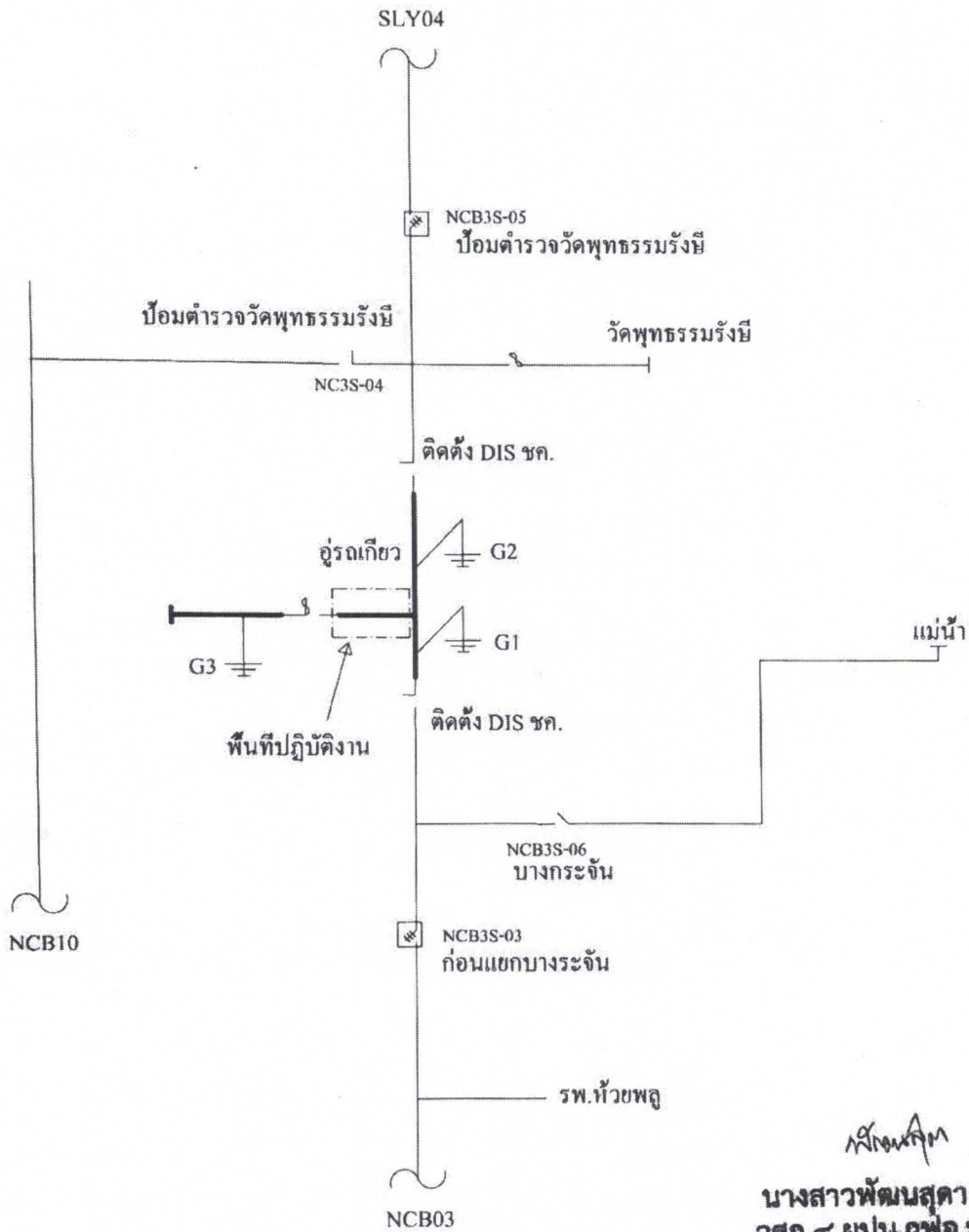

# สถานะการจ่ายไฟหลังปฏิบัติงาน

